



การไฟฟ้าส่วนภูมิภาค  
PROVINCIAL ELECTRICITY AUTHORITY

เลขที่ ก.๓ ทมก.(ปบ)...../๒๕๖๗  
ชื่อผู้รับ นายพัทธนันท์ พิชิตสุวรรณมงคล  
ชื่อผู้ส่ง นายณัฏฐ์ เขวารักษ์

วันที่ ๑๙ เมษายน ๒๕๖๗  
ตำแหน่ง อ.ก.ปบ.(ก๓)  
ตำแหน่ง ผจก.กฟส.ท่ามะกา

ด้วยการไฟฟ้า กฟส.ท่ามะกา จะขอตัดไฟเพื่อปฏิบัติงานปรับปรุงระบบจำหน่าย งาน PM.ABS ๑๑๕ KV (BPB๐๓YS-๐๙) บจก.เมโทร เอ็มดีเอฟ สถานีท่ามะกา.๑ ตามแผนผังสังเขปแนบ จำนวน ๒ แผ่น ดังนี้

ที่	ฟีดเดอร์	วัน/เดือน/ปี	ตั้งแต่เวลา	ถึงเวลา	ลักษณะงานที่ปฏิบัติ/บริเวณ	จาก	ถึง	ผู้ควบคุมงาน
๑.	BPB๐๓YS-๐๙	๒๓ เม.ย. ๖๗	๐๘.๐๐ น.	๑๗.๐๐ น.	- PM.ABS ๑๑๕ KV (BPB๐๓YS-๐๙) - ฉีดน้ำระบบฯ ภายใน บจก.เมโทร เอ็มดีเอฟ	จุดจุ่มทางเข้า โรงงานเมโทรฯ (จุด A)	Substaion ภายในโรงงานเมโทรฯ	นาย ณวิษณุ อภิสิตินทร โทร ๐๘๕-๘๒๕๖๖๔๔
๒.	TMK ๐๔	๒๓ เม.ย. ๖๗	๐๘.๐๐ น.	๑๗.๐๐ น.	- เชื่อมวงจร TMK๐๔ จ่ายไฟชั่วคราวให้โรงงาน - เชื่อมวงจร TMK๐๖ จ่ายไฟชั่วคราวให้โรงงาน ผ่านระบบสายส่ง ๑๑๕ KV	TMK๐๔VB-๐๑	TMK๐๔S-๐๓ ชอยเมโทรฯ และสุตรระบบ	

พื้นที่ที่มีผู้ใช้ไฟได้รับผลกระทบ(ไฟดับ) หมู่ ๔ ตำบล ท่ามะกา

ผู้ประสานงานการดับไฟ ชื่อ นาย ณวิษณุ อภิสิตินทร ตำแหน่ง ท.พ.ปบ. โทร. ๐๘๕-๘๒๕๖๖๔๔

พื้นที่ ที่ขอตัดไฟปฏิบัติงานมีสายเคเบิลใยแก้วนำแสงของ กฟภ. (หากมีโอกาสรื้อ ผศส.กรส.(ก๓) จะไปตรวจสอบก่อนปฏิบัติงาน)

๑. มีสายเคเบิลใยแก้วนำแสง  
✓ ๒. ไม่มีสายเคเบิลใยแก้วนำแสง

ลงชื่อ.....  
(นายณัฏฐ์ เขวารักษ์)  
ผจก.กฟส.ท่ามะกา

สำหรับแผนกควบคุมการจ่ายไฟ (ผคฟ.) กฟภ.๓

เรียน อ.ก.ปบ.(ก๓)

ผคฟ. พิจารณาแล้วเห็นควร

- อนุมัติให้ดับไฟตามคำขอข้อ..... ฟีดเดอร์..... จาก..... ถึง.....  
ในวันที่..... ตั้งแต่เวลา..... น. ถึง..... น. ตามใบสั่งทำสวิชชิงเลขที่.....
- อนุมัติให้ดับไฟตามคำขอข้อ..... ฟีดเดอร์..... จาก..... ถึง.....  
ในวันที่..... ตั้งแต่เวลา..... น. ถึง..... น. ตามใบสั่งทำสวิชชิงเลขที่.....
- อนุมัติให้ดับไฟตามคำขอข้อ..... ฟีดเดอร์..... จาก..... ถึง.....  
ในวันที่..... ตั้งแต่เวลา..... น. ถึง..... น. ตามใบสั่งทำสวิชชิงเลขที่.....

พนักงานศูนย์ฯ นาย..... ประสานงานการขอตัดไฟกับ.....

(.....)

สำหรับผู้อนุมัติ

ที่ ก.๓ กปบ.(คฟ)

เรียน ผจก.....

อก.บข.(ก๓), อก.วว.(ก๓)

อนุมัติ และแจ้ง จป. เพื่อตรวจสอบความปลอดภัย

พร้อมทั้งลงข้อมูลแจ้งแผนดับไฟลงใน www.pea.co.th

ขั้นตอนการสวิชชิง..... แผ่น

แผนผังแนบ..... แผ่น

ผจก.....(สถานี.....)

เพื่อทราบ และจัดพนักงานเข้าปฏิบัติงานร่วมกับศูนย์ฯ นครปฐม

ตั้งแต่วันที่..... น. เป็นต้นไป จนกว่างานจะแล้วเสร็จ

ปฏิบัติงานวันที่ 23 เม.ย.67  
เวลา 8.00 - 17.00 น.

# ก่อนดำเนินการ

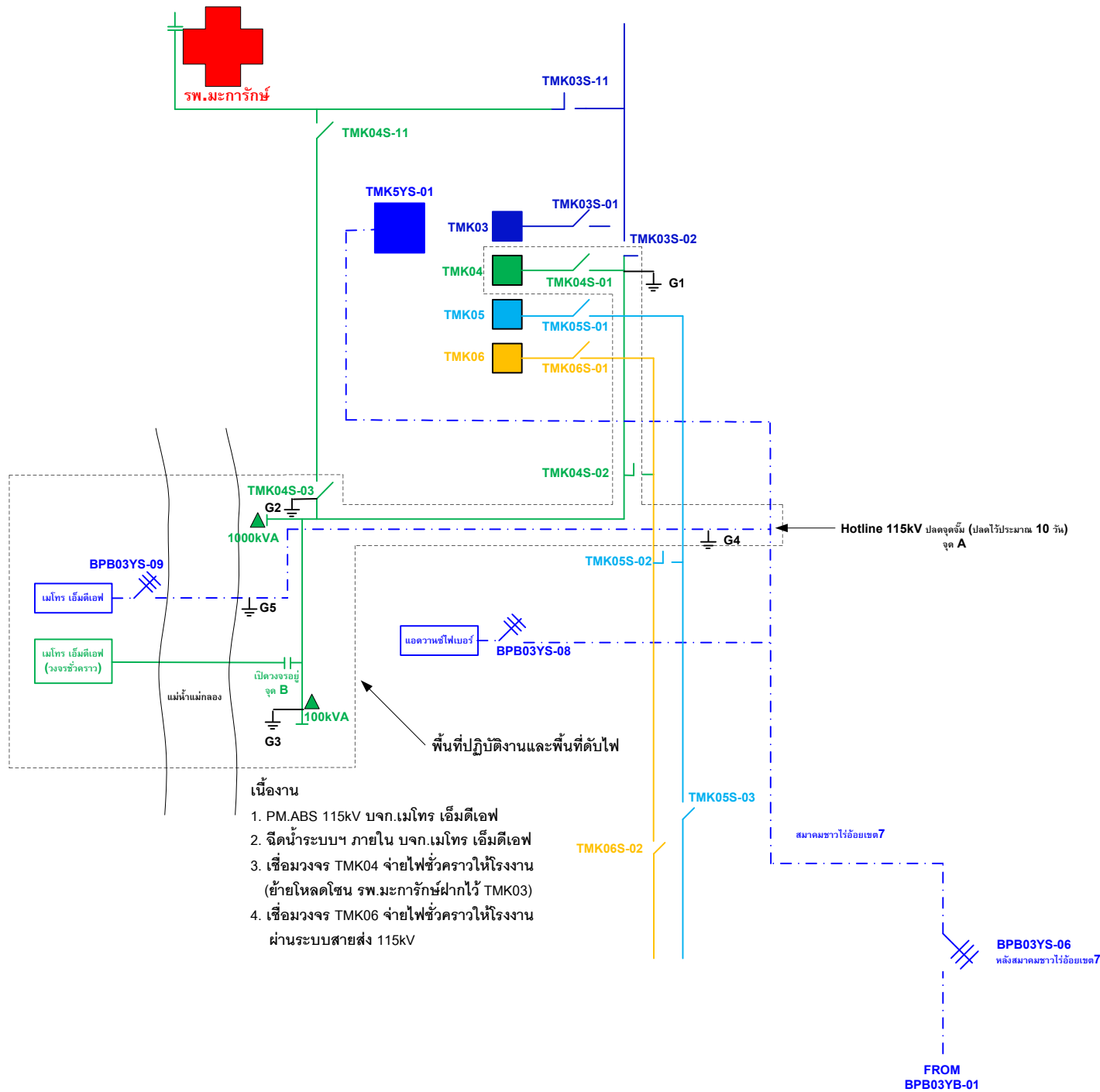

### เนื้องาน

1. PM.ABS 115kV บจก.เมโทร เอ็มดีเอฟ
2. จัดน้ำระบบฯ ภายใน บจก.เมโทร เอ็มดีเอฟ
3. เชื่อมวงจร TMK04 จ่ายไฟชั่วคราวให้โรงงาน (ย้ายโหลดโซน รพ.มะการักษ์ฝากไว้ TMK03)
4. เชื่อมวงจร TMK06 จ่ายไฟชั่วคราวให้โรงงาน ผ่านระบบสายส่ง 115kV

ปฏิบัติงานวันที่ 23 เม.ย.67  
เวลา 8.00 - 17.00 น.

# หลังดำเนินการ

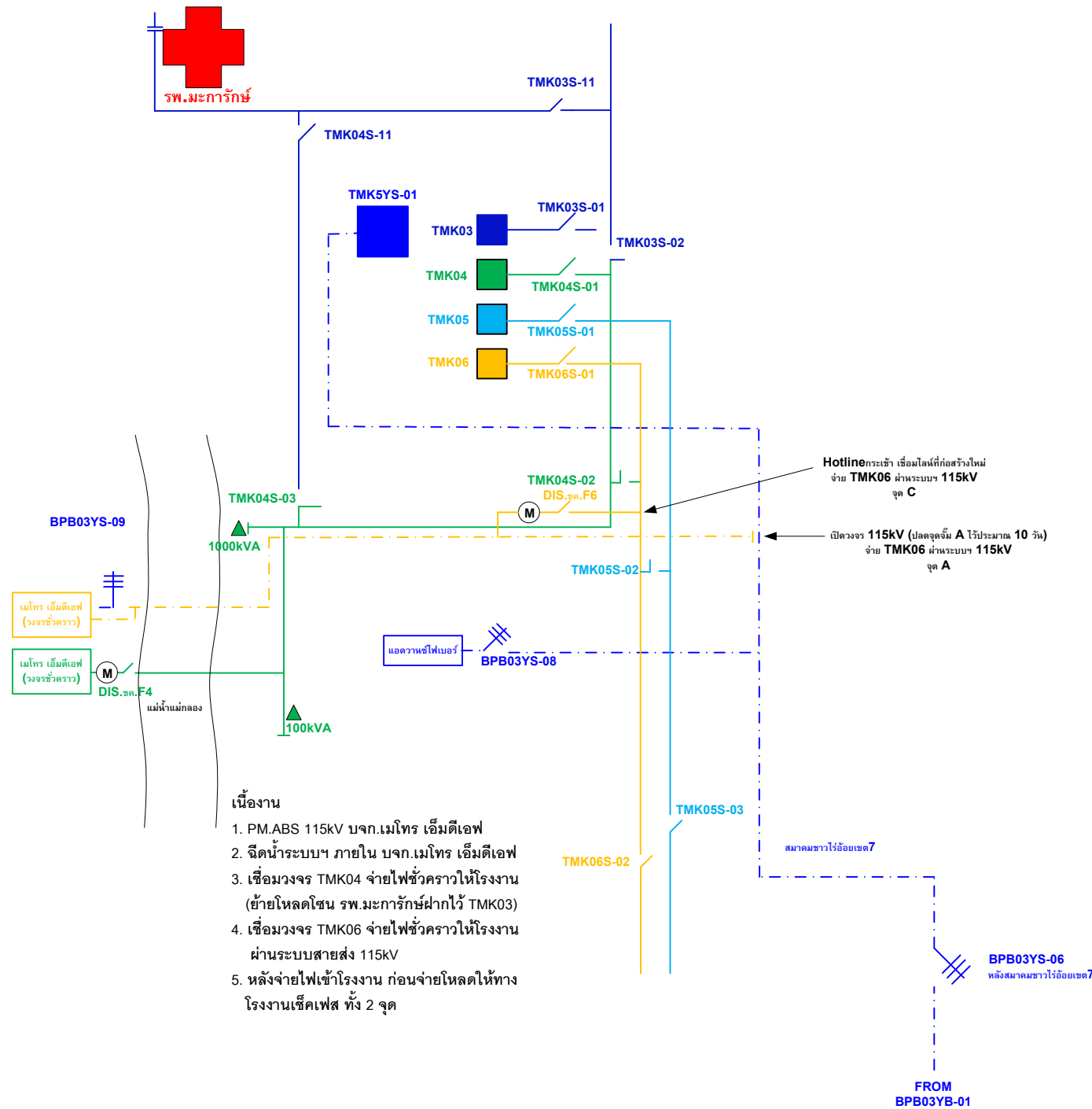

## เนื้องาน

1. PM.ABS 115kV บจก.เมโทร เอ็มดีเอฟ
2. ฉีดน้ำระบบฯ ภายใน บจก.เมโทร เอ็มดีเอฟ
3. เชื่อมวงจร TMK04 จ่ายไฟชั่วคราวให้โรงงาน (ย้ายโหลดโซน รพ.มะการักษ์ฝากไว้ TMK03)
4. เชื่อมวงจร TMK06 จ่ายไฟชั่วคราวให้โรงงาน ผ่านระบบสายส่ง 115kV
5. หลังจ่ายไฟเข้าโรงงาน ก่อนจ่ายโหลดให้ทางโรงงานเช็คเฟส ทั้ง 2 จุด